

PLANTA PISO SUPERIOR – ESC 1/50

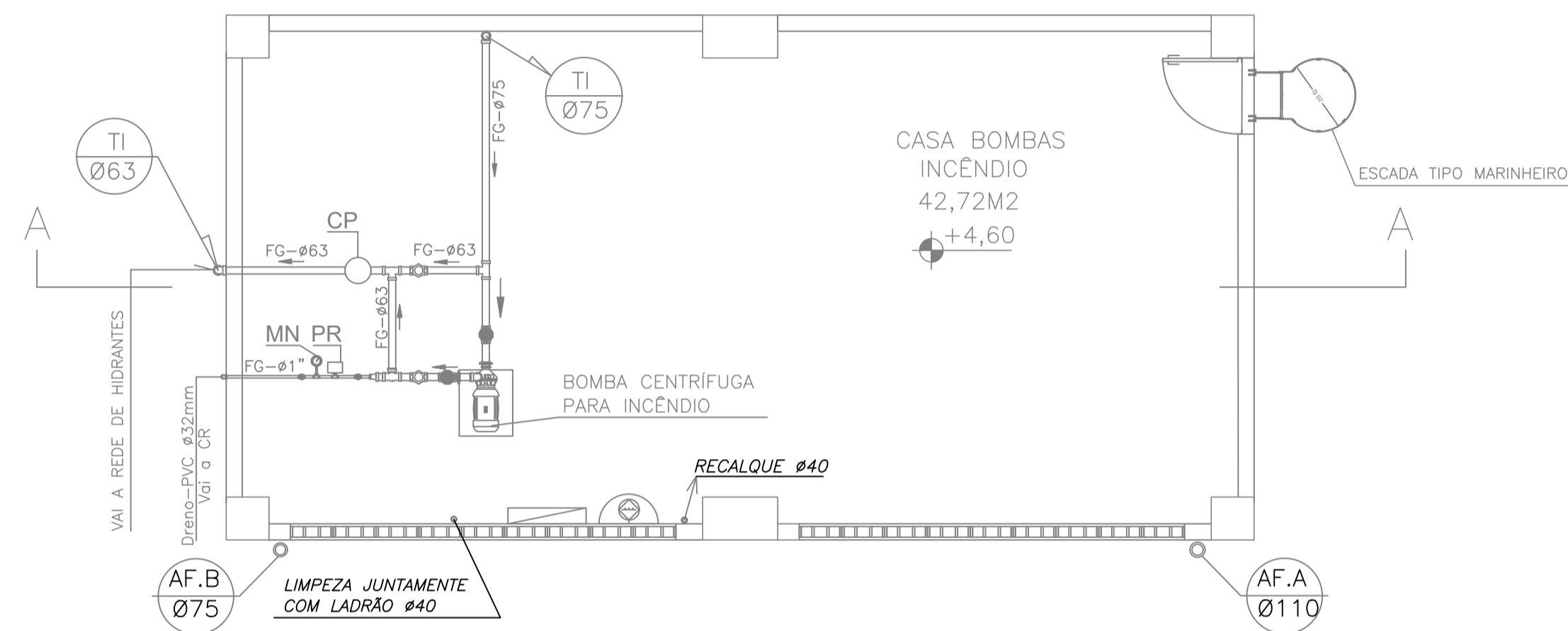

PLANTA CASA BOMBAS DE INCÊNDIO – ESC 1/50

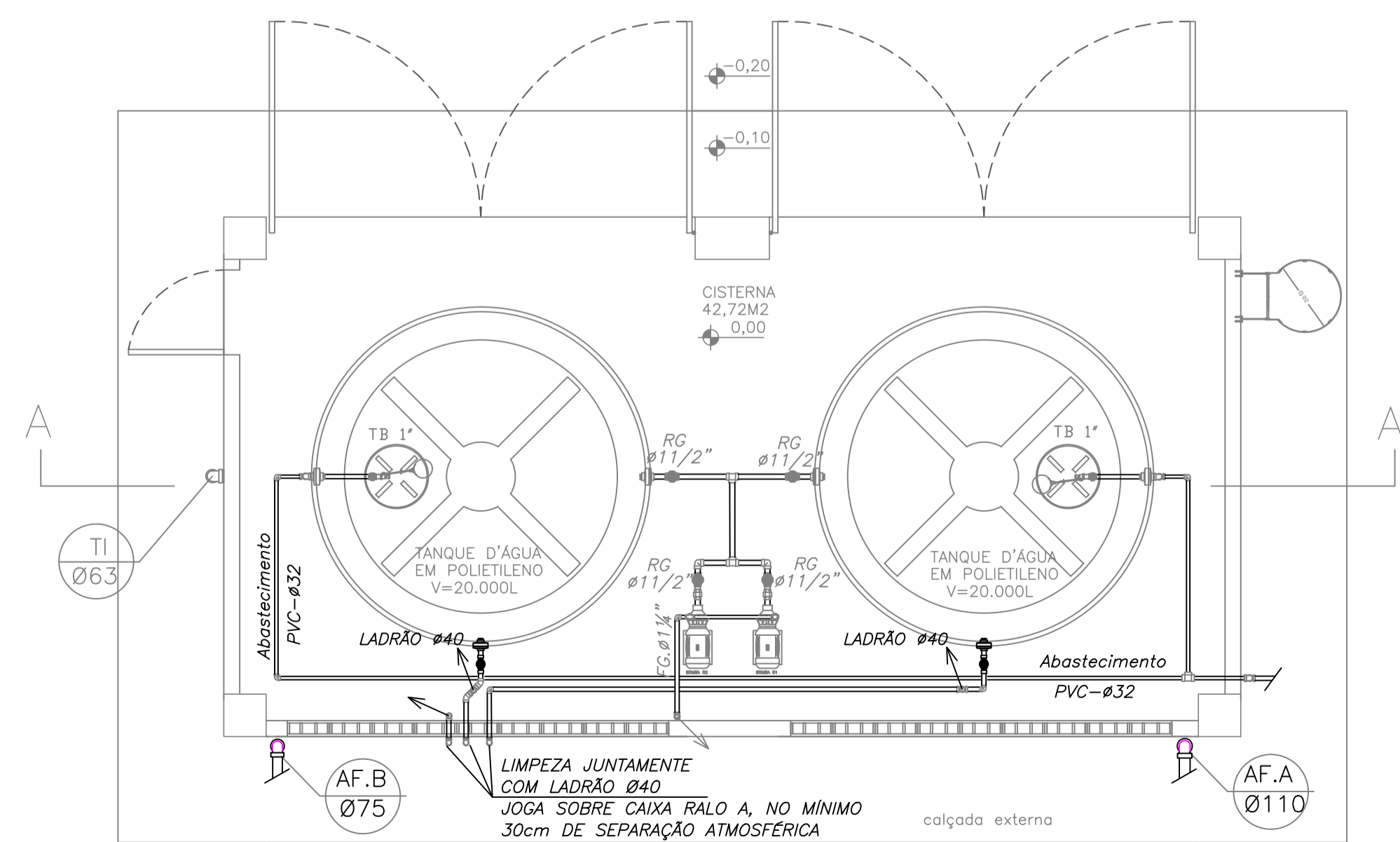

PLANTA PISO TÉRREO – ESC 1/50

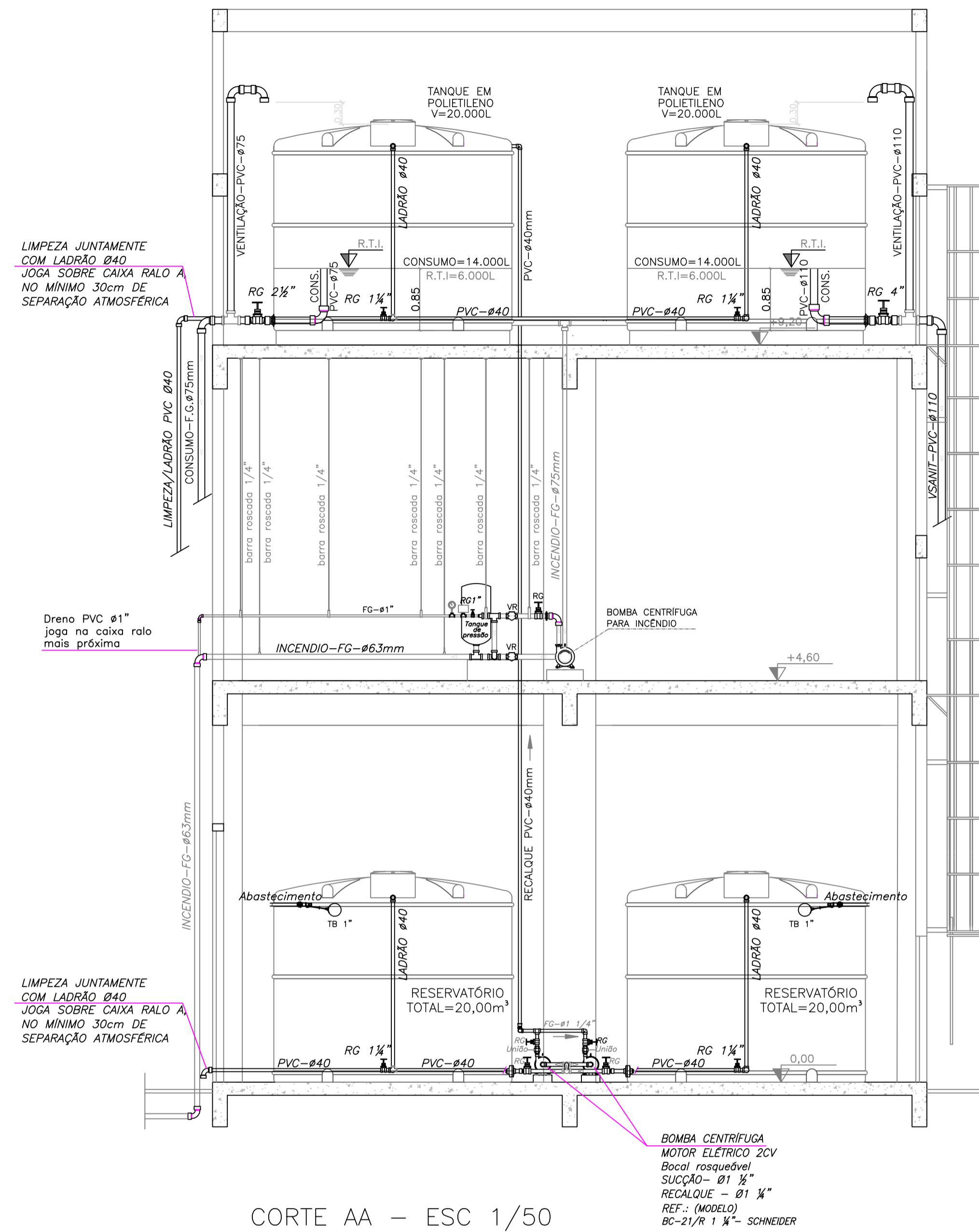

CORTE AA – ESC 1/50

05			
04			
03			
02			
01			
N.º	DESCRIÇÃO	RESP.	DATA

REVISÃO

**GOVERNO DO ESTADO DO ESPÍRITO SANTO**

SECRETARIA DE ESTADO DA EDUCAÇÃO - SEDU

**GERÊNCIA DE REDE FÍSICA ESCOLAR**

CONSORCIO CONTROL TEC | SETEC

<b>TÍTULO:</b> EEFM LUIZ MANOEL VELLOZO <b>CONSTRUÇÃO DE NOVO CASTELO D'ÁGUA</b>			
<b>ENDEREÇO:</b> RUA MOURISCO S/N, GLÓRIA – VILA VELHA/ ES			
<b>PRANCHA:</b> CASTELO D'ÁGUA		<b>PROJETO:</b> HIDROSSANITÁRIO	
<b>SUBSECRETÁRIO ESTADUAL:</b> AURELIO MENEQUELLI RIBEIRO		<b>ESCALA:</b> INDICADA	
<b>GERENTE DA GERFE:</b> MARCELO AMORIM GONÇALVES		<b>UNIDADE:</b> METRO	
<b>COORDENADOR GERAL:</b> ERICO DA SILVA GUERRA		<b>CREA-BR:</b> 0600542770	
<b>AUTOR PROJETO:</b> KLEYSIANA DE ASSIS ESPERIDON VILLELA PEDRAS		<b>CAU-ES:</b> 09548-D	
<b>CO-AUTOR PROJETO:</b>		<b>CAU-ES:</b>	
<b>RESPONSÁVEL TÉCNICO:</b>		<b>CREA:</b>	
<b>ARQUIVO:</b> VIV17-D01-HS-R00.dwg		<b>DESENHO:</b>	
<b>REFERÊNCIA:</b> PLANTA BAIXA CASTELO D'ÁGUA CORTE AA			<div style="font-size: 2em; font-weight: bold;">01</div> <div style="font-size: 2em; font-weight: bold;">01</div>
<b>FORMATO:</b> A1	<b>OBSERVAÇÕES:</b>	<b>DATA:</b> JULHO/2021	<b>REVISÃO:</b>

## ASSINATURAS (4)

Documento original assinado eletronicamente, conforme MP 2200-2/2001, art. 10, § 2º, por:

**ERICO DA SILVA GUERRA**  
ENG. COORDENADOR GERAL MASTER  
SEDU - GERFE  
assinado em 28/07/2021 17:03:26 -03:00

**GUSTAVO ALMEIDA DE OLIVEIRA CHAVES**  
COORDENADOR DO CONSÓRCIO  
SEDU - GERFE  
assinado em 28/07/2021 16:21:06 -03:00

**WILSON RODRIGUES GONÇALVES**  
COORDENADOR DE PROJETOS  
SEDU - GERFE  
assinado em 29/07/2021 08:29:01 -03:00

**KLEYSIANA DE ASSIS ESPERIDON VILLELA PEDRAS**  
ENG. CIVIL  
SEDU - GERFE  
assinado em 28/07/2021 16:35:53 -03:00



### INFORMAÇÕES DO DOCUMENTO

Documento capturado em 29/07/2021 08:29:01 (HORÁRIO DE BRASÍLIA - UTC-3)  
por THAIZA VARGAS VENTURIM BARRETO (ENG. CIVIL - SEDU - GERFE)  
Valor Legal: ORIGINAL | Natureza: DOCUMENTO NATO-DIGITAL

A disponibilidade do documento pode ser conferida pelo link: <https://e-docs.es.gov.br/d/2021-52Q5V1>